



NaturFreunde Mörfelden-Walldorf

Oktober

November

Dezember

2017



Ernst Knöß

Liebe NaturFreundinnen und NaturFreunde,

ich schreibe dieses Vorwort am 21. 08. 2017, wenn es erscheint, dann werden viele Camper ihren Wochenendplatz schon winterfest gemacht haben oder dabei sein es zu tun. Der Vorstand ist dabei, sich mit der Planung 2018 zu befassen. So vergehen die Jahre.

Mittlerweile ist unsere Satzungsänderung, angepasst an die neue AO, genehmigt, beim Registergericht eingetragen und vom Finanzamt bestätigt. Die nächste Steuerprüfung für drei Jahre findet voraussichtlich im Mai 2018 statt.

Unser Natura Trail wird nach wie vor immer mal wieder von Gruppen besucht. Das letzte Hinweisschild wurde vor ein paar Wochen aufgehängt.

Auf unserem Spielplatz am Haus hat die Stadt eine neue Schaukel aufgestellt. Er ist jetzt wieder komplett, frisch geprüft und überholt.

Ich sollte an dieser Stelle ja ab und zu wieder politische Themen aufgreifen. Ich werde mich dabei an den Sorgen der Menschen orientieren und ihren Fragen die sie an mich herantragen. In unserer schnelllebigen Zeit können heute aktuelle Themen einige Wochen später bereits überholt erscheinen, denn unser Heft erscheint nur Quartalsweise. Da das Ganze vor längerer Zeit gute Tradition erreicht hatte, wollen wir wieder damit beginnen.

Viele Menschen machen sich Sorgen um den Frieden auf unserer Erde. Von Frieden kann man eigentlich kaum sprechen, bei all den Kriegen, Bürgerkriegen, Scharmützeln und Terrorakten die dauernd stattfinden.

...weiter auf Seite 4...

Da wäre der Konflikt zwischen der USA und Nordkorea.

Wir vergleichen.

USA	Nordkorea
Fläche 9.826.675 km ²	Fläche 120.538 km ²
Einwohner 323 Millionen	Einwohner 25 Millionen
BIP in Milliarden USD 18.559	BIP in Milliarden USD 19
Nuklearsprengköpfe 6800	Nuklearsprengköpfe 10 bis 20
Präsident der USA Donald John Trump	Präsident Nordkorea Kim Jong-Un

Ich bin kein Freund der nordkoreanischen Diktatur.

Angesichts der Größenverhältnisse und des politischen Gebarens beider Seiten muss man sich allerdings fragen, vor wem man eigentlich die meiste Angst haben muss.

Massenpsychologisch erinnern wir uns an den Falklandkrieg der Margaret Hilda Thatcher.

„Die Kriegs-Nostalgie der Engländer, doch sie darf nicht zu teuer kommen. Inseln als Massenkristall für eine Kriegsmasse.

1800 Bewohner, eine Million Schafe.

Eine Flotte dagegen aufgeboten wie in größten Zeiten. Es ist ein Schrumpfkrieg, die letzte rituelle Zuckung des Empire. Die Ferne ist, was am meisten an das weitgespannte Reich erinnert.

Die Kriegspresse: Töne wie aus der Zeit des Burenkriegs.

Der Gesprächspartner gestern bedauerte die *Kosten* des Falkland-Krieges.

Das eigentliche, das mythische Ende des Weltreichs sind die Falkland-Inseln. Ob die Anstifter das wissen?“

„*Elias Canetti: Aufzeichnungen 1954 bis 1993 Carl Hanser Verlag München Wien 2004 Gesamtausgabe Bd. 5 S. 331, 332, 337, 339*“.

„*Berg frei*“ Ernst Knöb

» **Unsere Bankverbindungen** « **- Bitte beachten -**

Campingplatzgebühren:

Hausbetreuungsverein Naturfreunde Mörfelden-Walldorf e. V.:

Kreissparkasse Groß-Gerau

BIC: HELADEF1GRG

IBAN: DE 72 5085 2553 0009 0151 08

Mitgliedsbeiträge:

Ortsgruppe der Naturfreunde Mörfelden-Walldorf e.V.:

Kreissparkasse Groß-Gerau

BIC: HELADEF1GRG

IBAN: DE 22 5085 2553 0009 0012 64



www.kskgrossgerau.de



Ich wollte
doch nur
sparen.

Jeden Monat beste Gewinnchancen!

Mit einem Los der PS-Lotterie können Sie: Sparen, Gewinnen und Gutes tun.

Die Gewinnwahrscheinlichkeit auf den Hauptgewinn in Höhe von 100.000 Euro liegt bei 1 : 4.000.000. Der Verlust des Spieleinsatzes je Los beträgt 1,20 Euro. Teilnahme ab 18 Jahre möglich. Hinweise zur Spielsuchtgefährdung und Hilfsmöglichkeiten werden von den Sparkassen-Geschäftsstellen auf Wunsch zur Verfügung gestellt.



Wenn's um Geld geht

**Kreissparkasse
Groß-Gerau**

Philosophisch Literarische Frühstücksrunde

Ort: NFH Mörfelden-Walldorf; Kosten: Keine (freiwillige Spende); Leistungen: Frühstück, Lesung, Moderation; Kontakt: Ernst Knöß

ernst.knoess@gmail.com - www.naturfreunde-moerfelden-walldorf.de

In allgemein verständlicher Art und Weise werden anspruchsvolle Themen aus den Bereichen Literatur / Wissenschaft / Philosophie behandelt.

Termine 2017:

01. Oktober; 22. Oktober; 12. November; 30. November; 03. Dezember.

- Leseprobe -

Als das eigentlich Wertvolle im menschlichen Getriebe empfinde ich nicht den Staat, sondern das schöpferische und fühlende Individuum, die Persönlichkeit: sie allein schafft das Edle und Sublime, während die Herde als solche stumpf im Denken und stumpf im Fühlen bleibt.

Bei diesem Gegenstand komme ich auf die schlimmste Ausgeburt des Herdenwesens zu reden: auf das mir verhasste Militär! Wenn einer mit Vergnügen in Reih und Glied zu einer Musik marschieren kann, dann verachte ich ihn schon; er hat sein großes Gehirn nur aus Irrtum bekommen, da für ihn das Rückenmark schon völlig genügen würde.

Diesen Schandfleck der Zivilisation sollte man so schnell wie möglich zum Verschwinden bringen. Heldentum auf Kommando, sinnlose Gewalttat und die leidige Vaterländerei, wie glühend hasse ich sie, wie gemein und verächtlich erscheint mir der Krieg; ich möchte mich lieber in Stücke schlagen lassen, als mich an einem solchen Tun beteiligen! Ich denke immerhin so gut von der Menschheit, dass ich glaube, dieser Spuk wäre schon längst verschwunden, wenn der gesunde Sinn der Völker nicht von geschäftlichen und politischen Interessenten durch Schule und Presse systematisch korrumpiert würde.

Das schönste was wir erleben können, ist das Geheimnisvolle.

Es ist das Grundgefühl, das an der Wiege von wahrer Kunst und Wissenschaft steht. Wer es nicht kennt und sich nicht mehr wundert, nicht mehr staunen kann, der ist sozusagen tot und sein Auge erloschen. Das Erlebnis des Geheimnisvollen – wenn auch mit Furcht gemischt – hat auch die Religion gezeugt.

Das Wissen um die Existenz des für uns undurchdringlichen, der Manifestationen tiefster Vernunft und leuchtendster Schönheit, die unserer Vernunft nur in ihren primitivsten Formen zugänglich sind, dies Wissen und Fühlen macht wahre Religiosität aus;

...weiter auf Seite 8...

Seit 1968

Millers Motorhomes
& Campingworld



TABBERT



GmbH



Motorsport

FI
DTM
SUPER MOTO
Service



Verkauf und Verleih

Ersatzteil u. Zubehörshop

Reparatur aller Fabrikate

TÜV für Wohnwagen
und Wohnmobile

Komplettservice

Fachwerkstatt

T@B



TABBERT Kompetenz Center - www.mwom.com

Frankfurter Str. 58 * 64331 Weiterstadt/Gräfenhausen * Tel: 06150 / 13 47 60 * Fax: 06150 / 13 47 6 19 * info@mwom.com

...Fortsetzung von Seite 6...

in diesem Sinn und nur in diesem gehöre ich zu den tief religiösen Menschen. Einen Gott, der die Objekte seines Schaffens belohnt und bestraft, der überhaupt einen Willen hat nach Art desjenigen, den wir an uns selbst erleben, kann ich mir nicht einbilden.

Auch ein Individuum, das seinen körperlichen Tod überdauert, mag und kann ich mir nicht denken; mögen schwache Seelen aus Angst oder lächerlichem Egoismus solche Gedanken nähren.

Mir genügt das Mysterium der Ewigkeit des Lebens und das Bewusstsein und die Ahnung von dem wunderbaren Bau des Seienden sowie das ergebene Streben nach dem Begreifen eines noch so winzigen Teiles der in der **Natur sich manifestierenden Vernunft**.

Albert Einstein: Mein Weltbild; „Wie ich die Welt sehe (um 1930 entstanden)“.

Lizenzausgabe im Ullstein Taschenbuch 32. Auflage 2014.

Europa Verlag AG Zürich. S. 11 u 12.

Redaktion:

Werner Neubert
64546 Mörf.-Walldorf / Am Zeltplatz 10a
Tel. 06105 / 33571 Fax. 06105 / 919169

Anja Schulz
64546 Mörf.-Walldorf / Jourdan Allee 34
Tel. 06105 / 43264

*Namentlich gekennzeichnete Beiträge
müssen nicht zwangsläufig der Meinung der
Redaktion entsprechen.*

Unsere Web-Seite:

www.naturfreunde-moerfelden-walldorf.de

**Konzeption, Text, Gestaltung, Satz,
Bildbearbeitung:**

Bodo Gross, Mörfelden-Walldorf

Druck:

Online Digitaldruck
Schneidemühler Str. 6
65824 Schwalbach/Ts.
Tel. 06196/25220

Herausgeber:

NaturFreunde Mörfelden-Walldorf
64546 Mörfelden-Walldorf

Verantwortlich:

Ernst Knöß, 1. Vorsitzender
NaturFreunde Mörfelden-Walldorf
Schubertstraße 9
64546 Mörfelden-Walldorf

Tel. 06105/26578

E-Mail: ernst.knoess@googlemail.com



Neues aus dem Landesverband

Die NaturFreunde Hessen sind jetzt auf **Facebook**.

Kennt Ihr schon die Facebookseite der NaturFreunde Hessen?

Ihr erreicht sie unter: [facebook.com/NaturFreundeHessen](https://www.facebook.com/NaturFreundeHessen)

Dort könnt Ihr Liken, Kommentieren, Teilen und erhaltet stets neuste Infos. Bitte macht in Eurem Umfeld die neue Seite bekannt, denn viele NaturFreund*innen, die auf Facebook sind, kennen unsere Seite noch nicht. Falls ihr in euren Gruppen Beiträge oder Veranstaltungen habt, die nicht nur lokal, sondern für Hessen interessant sind, meldet euch unter: staerkenberatung@naturfreunde-hessen.de, damit wir das verbreiten können!

NaturFreunde Tag 2017 findet nicht statt – Ausrichter für 2018 gesucht
Der seit vielen Jahren traditionell am zweiten Sonntag im September stattfindende NaturFreunde-Tag wird in diesem Jahr nicht stattfinden. Zum einen hat sich für dieses Jahr keine Ortsgruppe gefunden, die den Tag ausrichten wollte, zum anderen gab es und gibt es noch in diesem Jahr viele Gelegenheiten des gemeinsamen landesweiten Treffens. Das war vor allem der Hessentag in Rüsselsheim, an dem wir über 10 Tage lang, dank der großartigen Unterstützung vieler NaturFreundinnen und NaturFreunden aus vielen Ortsgruppen, mit unseren Aktivitätsangeboten und einem Informationsstand vertreten waren. Das waren auch die Eröffnungen vieler Natura Trails und sind die weiteren noch in diesem Jahr kommenden Eröffnungen. Sicher ein angemessener Ausgleich für den Ausfall des NaturFreunde-Tages.

... und das neue Jahr bietet eine neue Chance!

Wir freuen uns über Bewerbungen von Ortsgruppen für den **NF-Tag 2018!** Interessierte melden sich bitte bei der Landesgeschäftsstelle (info@naturfreunde-hessen.de)

Campernachrichten

*„Wir haben auch für
größere Wohnwagen
noch Monteurplätze
frei“*



**Campingplatz der NaturFreunde
Tel.: 061 05/33571**



**NaturFreunde
Mörfelden-Walldorf**

Preisliste Campingplatz

Gültig ab 01. April 2017

Übernachtungsgebühren:

NF-Mitglieder bis 14 Jahre	3,50 Euro
NF-Mitglieder über 14 Jahre	4,00 Euro
Nicht-Mitglieder bis 14 Jahre	4,00 Euro
Nicht-Mitglieder über 14 Jahre	4,50 Euro

Stellgebühren ☒ bei Abreise bis 10:30 Uhr:

Wohnmobile und Caravans bis 6 m	6,00 Euro
Wohnmobile und Caravans über 6 m	6,50 Euro
Steilwandzelte ☒ Hauszelte groß	6,00 Euro
Hauszelte	4,50 Euro

Wohnwagen für Monteure mit 1 Person belegt, pauschal monatlich	145,00 Euro
---	-------------

Strom pro Kwh:

Abstell- und Durchgangsplätze	0,60 Euro
Pauschal pro Tag	3,00 Euro

Besuchergebühren (ab 5 Jahre): 1,00 Euro

Kinder bis 5 Jahre übernachten kostenlos.

NaturFreunde-Campingplatz

Am Zeltplatz 10a, 64546 Mörfelden-Walldorf

Telefon (06105) 33571

Telefax (06105) 919169

Für helle Köpfe



Auflösung aus der vorigen Ausgabe:

7	3	8	2	6	5	4	1	9
6	9	5	7	4	1	8	3	2
4	1	2	3	9	8	7	6	5
3	8	6	1	7	2	9	5	4
5	7	9	4	3	6	2	8	1
2	4	1	5	8	9	6	7	3
1	6	7	9	5	4	3	2	8
9	5	3	8	2	7	1	4	6
8	2	4	6	1	3	5	9	7



Steuben GmbH

Camping-Freizeit-Center

Sudetenstraße 35 • Postfach 1702

64521 Groß-Gerau

Tel. (0 61 52) 26 28 • Fax (0 61 52) 8 37 26

Internet: www.camping-steuben.de e-mail: info@camping-steuben.de

Öffnungszeiten: Mo. - Fr. 8.⁰⁰ - 18.³⁰ • Sa. 8.⁰⁰ - 14.⁰⁰ Uhr

Für helle Köpfe



		1		7		8		
			4		2			
3		8				4		2
8	1		6		5		9	7
	4						3	
7	5		2		1		4	8
6		5				7		4
			3		7			
		2		5		1		

Auflösung: In der nächsten Ausgabe

F e h l e r s u c h b i l d



Original



Fälschung

Finden Sie die **drei** Fehler!

Auflösung auf Seite 19

Notizen

> Wir essen vegetarisch!

Seit Herbst 2013 gibt es bei unseren Veranstaltungen standardmäßig vegetarische Verpflegung. Wir haben uns dazu entschlossen, weil wir uns als Naturfreund*innen einer nachhaltigen Lebensweise verpflichtet fühlen und zum sinnvollen Schutz der Natur gehört



auch der Verzicht auf Fleisch. Wir möchten hiermit einen aktiven Beitrag zum Schutz unserer Ressourcen leisten. Wenn Du genauere Informationen möchtest, schau auf unsere Internetseite.

www.naturfreundejugend-hessen.de



Ihr Ansprechpartner für Aktivitäten und Freizeiten
für Kinder und Jugendliche
oder Interessierte
unter

0173 / 4260806

Helga Arndt · Thälmannstrasse 39A · 64546 Mörfelden-Walldorf



Lösung Fehlersuchbild von Seite 15

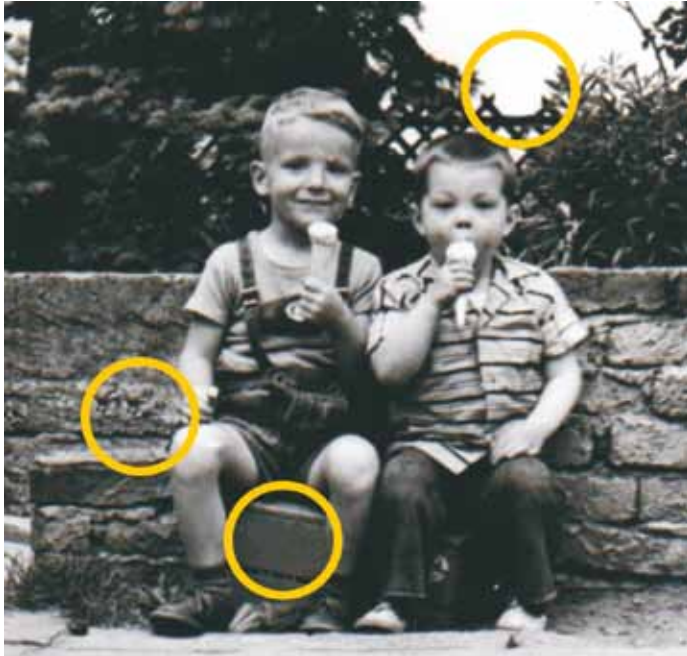

Barth Getränke Fachgroßhandel GmbH

Gastronomieservice • Getränke - Vollsortiment • Festservice

www.barth-getraenke.de • info@barth-getraenke.de



2 21 23
2 18 25

Fax: 0 61 03 / 5 45 13

BARTH

Getränke und mehr ...

Dieburger Str. 5-9 • 63225 Langen



Hessens Naturschätzen auf der Spur

Geführte Begehungen des „Natura - Trails: Rund um Mörfelden-Walldorf“

Am Freitag den 8.9.17 fand, wie angekündigt, eine weitere geführte Begehung des Natura - Trails in diesem Jahr statt.

Treffpunkt war der Buswendehammer am Bahnhof Mörfelden.

Diesmal war nur eine Teilnehmerin gekommen.

Ob dies der Wettervorhersage oder dem Termin geschuldet war, ist unklar.

Gemeinsam gingen wir durch das FFH - Gebiet -Sandtrockenrasen zwischen Mörfelden und Walldorf- zum Walldorfer Bahnhof und von dort über den Waldenser- und den Waldlehrpfad zum Oberwaldsee. Von da gingen wir, diesmal ohne Rast, am Naturfreundehaus und der Waldbornquelle vorbei, wieder zurück zum BHF Mörfelden.

Wenn es diesmal auch nur eine sehr geringe Beteiligung gab, so können wir trotzdem feststellen, dass unser Natura - Trail auch ein Anziehungspunkt für andere NaturFreunde Ortsgruppen ist.



So hat die Ortsgruppe Egelsbach-Erzhausen eine Begehung am 16.7.17 organisiert. Treffpunkt war das Naturfreundehaus Mörfelden, von wo aus Ernst Knöß die gemischte Gruppe, die aus 16 Wanderern und Radfahrern bestand, über den Natura - Trail führte. Trotz der Mischung aus Wanderern und Radfahrern war es möglich, einige Informationen an alle weiterzugeben, indem die Radfahrer an einigen vorher festgelegten Standorten auf die Wanderer immer wieder warteten.



Die Führung wurde mit einer Einkehr im Biergarten des Naturfreundehauses abgerundet. *Günther Lange*, der während der Wanderung intensiv fotografierte, hat uns die beiden hier abgedruckten Bilder, von weiteren Kleinlebewesen im FFH-Gebiet überlassen. Die entspannte Wanderung hat allen sehr gut gefallen..

Die letzte geführte Wanderung über den Natura - Trail in diesem Jahr, ist am 30.11.17 geplant:
Treffpunkt: BHF Mörfelden, Buswendehammer um 11:00 Uhr.

„Berg frei“ *Alfred Heimsch*

Anzeigen und redaktionelle Beiträge für Heft 1/2018 müssen bis zum

15. Dezember 2017

bei Bodo Gross eingereicht werden
eMail: stillrocking@web.de

Termine – Literaturkreis & NaturaTrails 2017

Jan	Feb	Mär	Apr	Mai	Jun	Jul	Aug	Sep	Okt	Nov	Dez
1 ^o	1 ^o	1 ^o	1 ^o	1 ^o	1 ^o	1 ^o	1 ^o	1 ^o	1 ^o	1 ^o	1 ^o
2 ^o	2 ^o	2 ^o	2 ^o	2 ^o	2 ^o	2 ^o	2 ^o	2 ^o	2 ^o	2 ^o	2 ^o
3 ^o	3 ^o	3 ^o	3 ^o	3 ^o	3 ^o	3 ^o	3 ^o	3 ^o	3 ^o	3 ^o	3 ^o
4 ^o	4 ^o	4 ^o	4 ^o	4 ^o	4 ^o	4 ^o	4 ^o	4 ^o	4 ^o	4 ^o	4 ^o
5 ^o	5 ^o	5 ^o	5 ^o	5 ^o	5 ^o	5 ^o	5 ^o	5 ^o	5 ^o	5 ^o	5 ^o
6 ^o	6 ^o	6 ^o	6 ^o	6 ^o	6 ^o	6 ^o	6 ^o	6 ^o	6 ^o	6 ^o	6 ^o
7 ^o	7 ^o	7 ^o	7 ^o	7 ^o	7 ^o	7 ^o	7 ^o	7 ^o	7 ^o	7 ^o	7 ^o
8 ^o	8 ^o	8 ^o	8 ^o	8 ^o	8 ^o	8 ^o	8 ^o	8 ^o	8 ^o	8 ^o	8 ^o
9 ^o	9 ^o	9 ^o	9 ^o	9 ^o	9 ^o	9 ^o	9 ^o	9 ^o	9 ^o	9 ^o	9 ^o
10 ^o	10 ^o	10 ^o	10 ^o	10 ^o	10 ^o	10 ^o	10 ^o	10 ^o	10 ^o	10 ^o	10 ^o
11 ^o	11 ^o	11 ^o	11 ^o	11 ^o	11 ^o	11 ^o	11 ^o	11 ^o	11 ^o	11 ^o	11 ^o
12 ^o	12 ^o	12 ^o	12 ^o	12 ^o	12 ^o	12 ^o	12 ^o	12 ^o	12 ^o	12 ^o	12 ^o
13 ^o	13 ^o	13 ^o	13 ^o	13 ^o	13 ^o	13 ^o	13 ^o	13 ^o	13 ^o	13 ^o	13 ^o
14 ^o	14 ^o	14 ^o	14 ^o	14 ^o	14 ^o	14 ^o	14 ^o	14 ^o	14 ^o	14 ^o	14 ^o
15 ^o	15 ^o	15 ^o	15 ^o	15 ^o	15 ^o	15 ^o	15 ^o	15 ^o	15 ^o	15 ^o	15 ^o
16 ^o	16 ^o	16 ^o	16 ^o	16 ^o	16 ^o	16 ^o	16 ^o	16 ^o	16 ^o	16 ^o	16 ^o
17 ^o	17 ^o	17 ^o	17 ^o	17 ^o	17 ^o	17 ^o	17 ^o	17 ^o	17 ^o	17 ^o	17 ^o
18 ^o	18 ^o	18 ^o	18 ^o	18 ^o	18 ^o	18 ^o	18 ^o	18 ^o	18 ^o	18 ^o	18 ^o
19 ^o	19 ^o	19 ^o	19 ^o	19 ^o	19 ^o	19 ^o	19 ^o	19 ^o	19 ^o	19 ^o	19 ^o
20 ^o	20 ^o	20 ^o	20 ^o	20 ^o	20 ^o	20 ^o	20 ^o	20 ^o	20 ^o	20 ^o	20 ^o
21 ^o	21 ^o	21 ^o	21 ^o	21 ^o	21 ^o	21 ^o	21 ^o	21 ^o	21 ^o	21 ^o	21 ^o
22 ^o	22 ^o	22 ^o	22 ^o	22 ^o	22 ^o	22 ^o	22 ^o	22 ^o	22 ^o	22 ^o	22 ^o
23 ^o	23 ^o	23 ^o	23 ^o	23 ^o	23 ^o	23 ^o	23 ^o	23 ^o	23 ^o	23 ^o	23 ^o
24 ^o	24 ^o	24 ^o	24 ^o	24 ^o	24 ^o	24 ^o	24 ^o	24 ^o	24 ^o	24 ^o	24 ^o
25 ^o	25 ^o	25 ^o	25 ^o	25 ^o	25 ^o	25 ^o	25 ^o	25 ^o	25 ^o	25 ^o	25 ^o
26 ^o	26 ^o	26 ^o	26 ^o	26 ^o	26 ^o	26 ^o	26 ^o	26 ^o	26 ^o	26 ^o	26 ^o
27 ^o	27 ^o	27 ^o	27 ^o	27 ^o	27 ^o	27 ^o	27 ^o	27 ^o	27 ^o	27 ^o	27 ^o
28 ^o	28 ^o	28 ^o	28 ^o	28 ^o	28 ^o	28 ^o	28 ^o	28 ^o	28 ^o	28 ^o	28 ^o
29 ^o	29 ^o	29 ^o	29 ^o	29 ^o	29 ^o	29 ^o	29 ^o	29 ^o	29 ^o	29 ^o	29 ^o
30 ^o	30 ^o	30 ^o	30 ^o	30 ^o	30 ^o	30 ^o	30 ^o	30 ^o	30 ^o	30 ^o	30 ^o
31 ^o	31 ^o	31 ^o	31 ^o	31 ^o	31 ^o	31 ^o	31 ^o	31 ^o	31 ^o	31 ^o	31 ^o

Lit = Frühstücksrunde Literaturkreis - NT = NaturaTrails

Termine 2017

Geführte Begehung des Natura Trails „Rund um Mörfelden-Walldorf“



Hessens Naturschätzen auf der Spur

Der Natura Trail der vom Naturfreundehaus zu den Sandtrockenrasen (FFH - Gebiet) und zurück führt, ist ein Rundweg mit 3 möglichen Ein- und Ausstiegspunkten. Mehrere geführte Fuß- oder Radwanderungen sollen die jahreszeitlich unterschiedlichen Eindrücke der stadtnahen Natur vermitteln.

- Datum: 30. 11. (Beginn 11:00 Uhr)
Ort: Bahnhof Mörfelden Westseite (Buswendehammer)
Kosten: keine
Leistungen: Führung der Wanderung
Veranstalter: NF Mörfelden - Walldorf
Kontakt: Ernst Knöß, Alfred Heimsch

Philosophisch, literarische Frühstücksrunde

In allgemein verständlicher Art und Weise werden anspruchsvolle Themen aus den Bereichen Literatur, Wissenschaft und Philosophie behandelt. Thema 2017: Albert Einstein



- Datum: 01. 10., 22. 10., 12. 11., 03. 12.,
(Beginn 10:00 Uhr)
Ort: NFH Mörfelden-Walldorf
Kosten: keine (freiwillige Spende)
Leistungen: Frühstück, Lesung, Moderation
Veranstalter: NF Mörfelden - Walldorf
Kontakt: Ernst Knöß



STAMMTISCH

der Naturfreunde Ortsgruppe Mörfelden-Walldorf.
Für alle Mitglieder und Nichtmitglieder.

Themen sind die des Alltags, des Vereins und was die Teilnehmer sonst noch so berührt.

Wer Lust, Zeit, gute Laune oder „was auf dem Herzen“ hat ist recht herzlich eingeladen.

Wir treffen uns regelmäßig jeden ersten Donnerstag im Monat (außer am Neujahrstag).

Beginn ab 18:00 Uhr im Naturfreundehaus oder bei schönem Wetter im Biergarten.

Liebe Grüße und Herzlich Willkommen

Besuchen Sie *Unsere Homepage*

Wissenswertes „rund um unseren Verein“ . . .



www.naturfreunde-moerfelden-walldorf.de

PREISWERT + KOMPETENT

3000mal in Europa.

expert

Elektro Besuchen Sie uns im Internet!
www.expert.de/Jourdan

JOURDAN

TV • VIDEO • HIFI • TELEKOM • KÜCHENSTUDIO • ELEKTRO

Mörfelden-Walldorf
Ludwigstraße 67-69
Tel. 0 61 05 / 94 07 26

Öffnungszeiten:
Montag-Freitag: 9.00-13.00
und 14.00-18.30
Samstag: 9.00-13.00



**Mittwoch Nachmittag
geöffnet!**

Wir bieten die optimale Lösung!

- Küchenstudio mit Flair
- Haus- und Einbaugeräte
- Solartechnik
- Elektroinstallation
- Klima-Anlagen
- TV HiFi DVD Video



expert macht glücklich!





Ich bin dabei !

Eintrittsjahr _____ Geburtsdatum _____

Name, Vorname _____

Strasse _____

PLZ _____ Wohnort _____

Telefon _____ eMail _____

**Kinder und Jugendliche deren Eltern nicht Mitglied sind (bis 18 Jahre oder bei Ausbildung bis 27 Jahre)*

Weitere Familienmitglieder _____

Name, Vorname _____ Geburtsdatum _____

Name, Vorname _____ Geburtsdatum _____

Name, Vorname _____ Geburtsdatum _____

Ich/wir treten den NaturFreunden Mörfelden-Walldorf e.V. bei.

Datum _____ Unterschrift _____

(bei Minderjährigen der/die gesetzliche Vertreter/-in)

An alle Mitglieder

Wenn Ihr in Zukunft die Arbeit des Kassierers erleichtern wollt, würde ich Euch bitten die nachstehende Einzugsermächtigung auszufüllen und an die Redaktion weiterzuleiten. Wir können dann viele Mahnungen und die dadurch anfallenden Kosten einsparen, welche dann wieder der Vereins-tätigkeit zugute kämen.

Die nebenstehende Beitrittsklärung kann man außer zur Werbung für neue Vereinsmitglieder auch für eventuelle Adressänderungen benutzen. So ist unsere Datei immer auf dem aktuellsten Stand und erspart uns lange Nachfragen nach den neuen Adressen.

NaturFreunde Mörfelden-Walldorf e.V.
Ernst Knöß
Schubertstrasse 9 · 64546 Mörfelden-Walldorf
Tel.: 0 61 05 - 2 65 78

Einzugsermächtigung

Ich beauftrage die NaturFreunde Mörfelden-Walldorf e.V. die fälligen Jahresbeiträge per Lastschrift von meinem Konto einzuziehen:

KontoinhaberIn _____ Geburtsdatum _____

IBAN _____ BIC _____

Kreditinstitut _____

Datum _____ Unterschrift _____

(bei Minderjährigen der/die gesetzliche Vertreter/-in)

Das Frankfurter Original.



NaturFreundehaus

